Гђили Зори Вучетић.
A mademoiselle Zora Vouchetitch.

РЕЗИГНАЦИЈА.

La résignation.

И. Бајић.
I. Bayitsch.

Lento con amore.

più mosso

a tempo

incalzando

a tempo

accel.

cresc.

allentando

più mosso accel.

decresc.

tranquillo

a tempo

calato

diluendo

ad lib.

pp

morendo

pp a tempo

più mosso

a tempo

accel.

ff

tranquillo

poco

con espressione

decresc.

a poco rit.

morendo

ritardando assai e pp

Гђи Види Вулко.

À madame Vida Voulko.

НА ИЗВОРУ.

À la Fontaine.

(Etude mignonne.)

И. Бајић.
I. Bayitsch.

Presto. M.M. ♩ = 184.

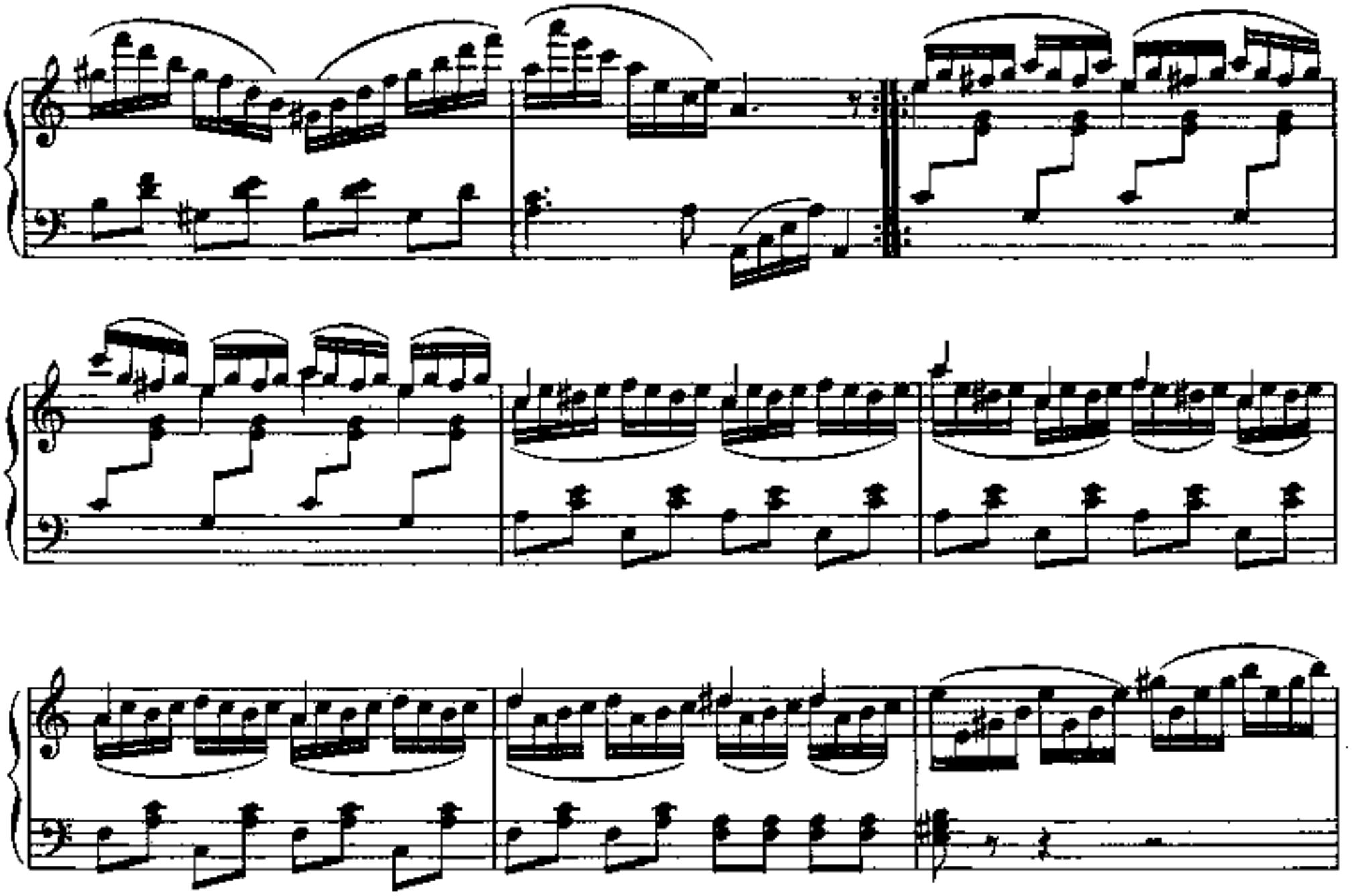

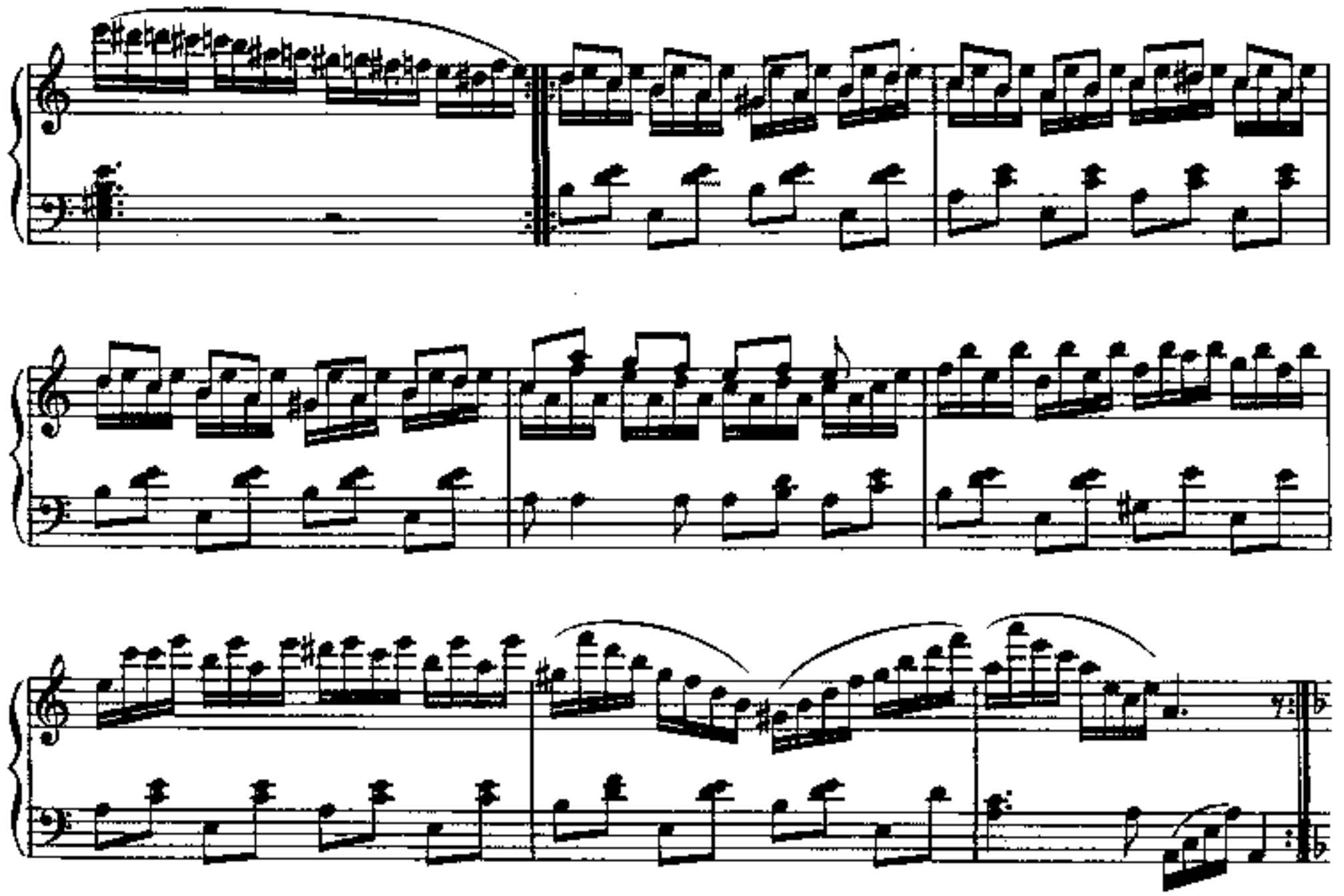

ff

legato

pp

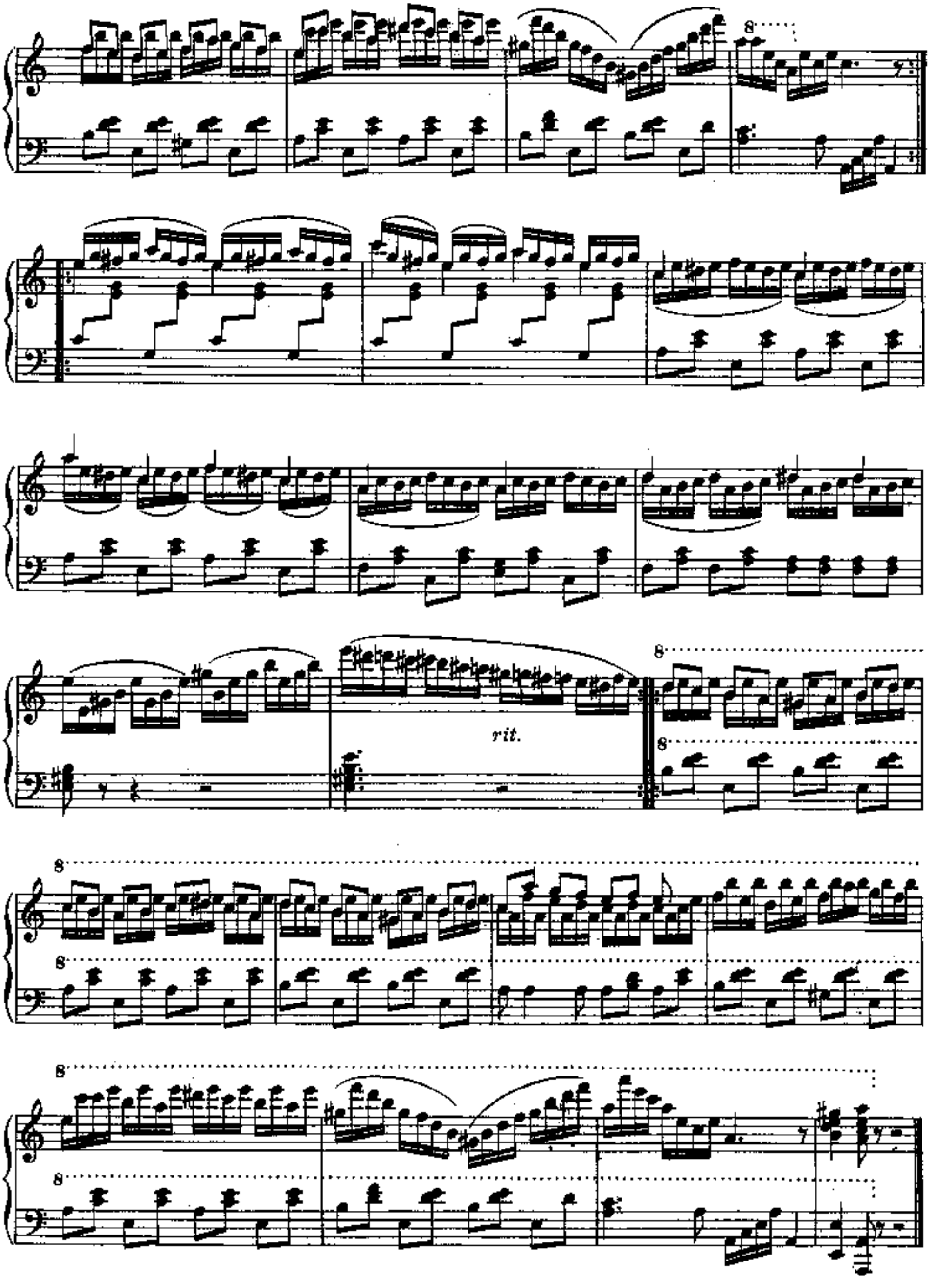
rit.

ЧЕКАЊЕ.

L'attente.

И. Бајић.
I. Bayitsch.

Andante assai con calore. M. M. ♩ = 100.

pp

poco a poco rit.

dimin.

Più mosso.

incalzando

con espressione

a tempo

rit.

a tempo

con espressione

rit.

Andante assai con calore.

sempre legato

poco a poco rit.

allentando

morendo

dimin.

ppp ppp ppp

СЪНЬЕ.

Le rêve.

И. Байтъ.
I. Bayitsch.

Andante cantabile. M.M. ♩ = 96.

8

più accel.

dimin.

a tempo

tranquillo

p

pp

calando

un poco più mosso et cresc.

decresc.

rit.

tranquillo pp a tempo

sempre pp poco a poco ritard.

pp

pp

pp dimin.

ritenuto assai

pp

Valse mignonne.

M. Bajitsch.
I. Bayitsch.

Vivace. M.M. ♩= 126.

rit. *p a tempo*

incalzando *allentando*

a tempo

allentando *a tempo*

rit. *a tempo*

incalzando *allentando* *Fine.*

Meno mosso.

cantabile

ИГРА.

La danse.

И. Байн.
I. Bayitsch.

Allegretto animato. M.M. ♩ = 168.

p

rit.

a tempo

feroce

Fine.

Leggiero.

p

1. 2.

D.C. al Fine.

Capriccio D-moll.

M. Bajuh.
I. Bayitsch.

Moderato.

ad libitum

rit.

Moderato assai. M. M. ♩ = 168.

con fierezza

sempre

più mosso

incalzando

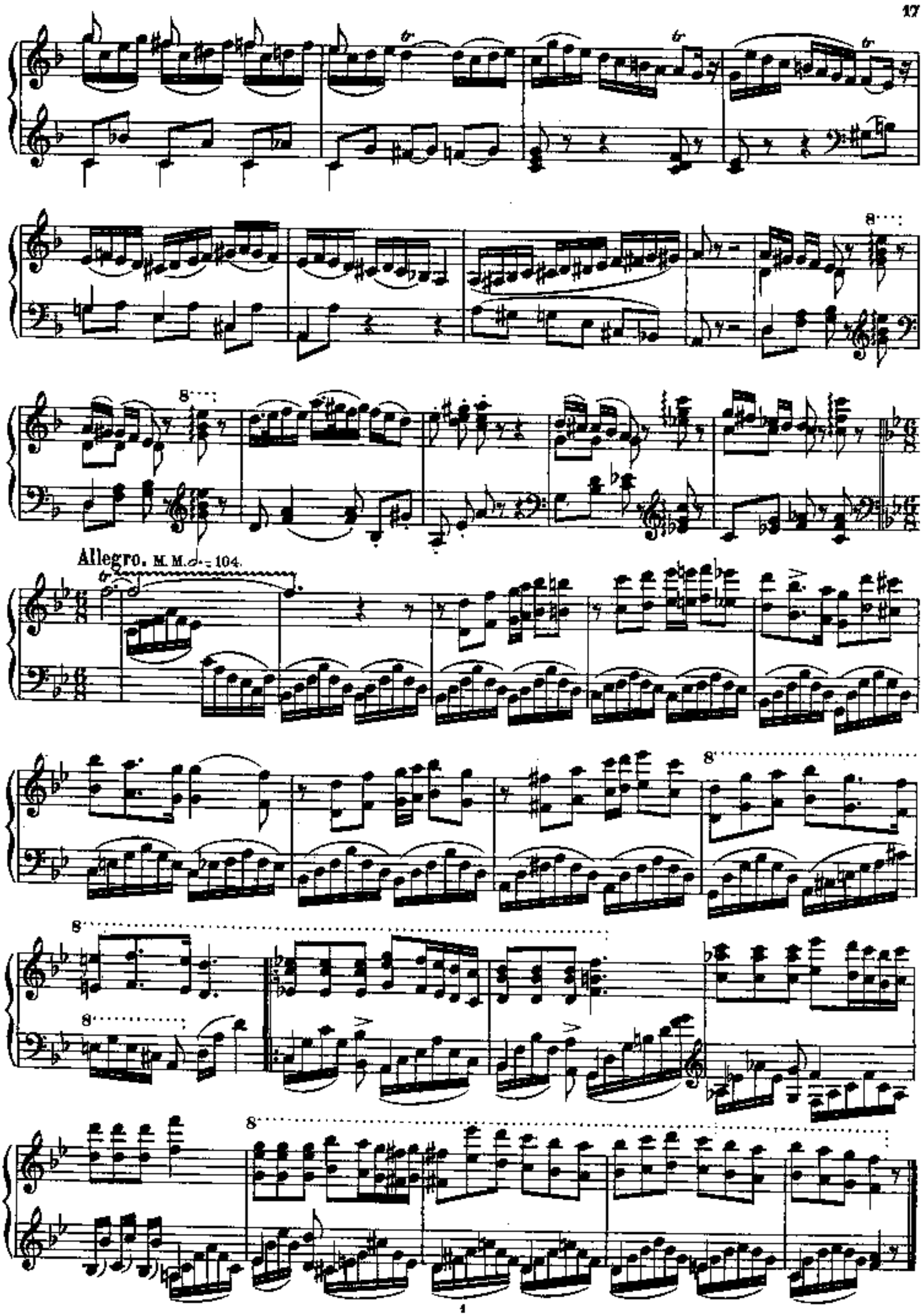
Allegro. M.M. 𝅗𝅥. = 104.

Moderato.

ad libitum

rit.

a tempo

con fierezze

incolzando

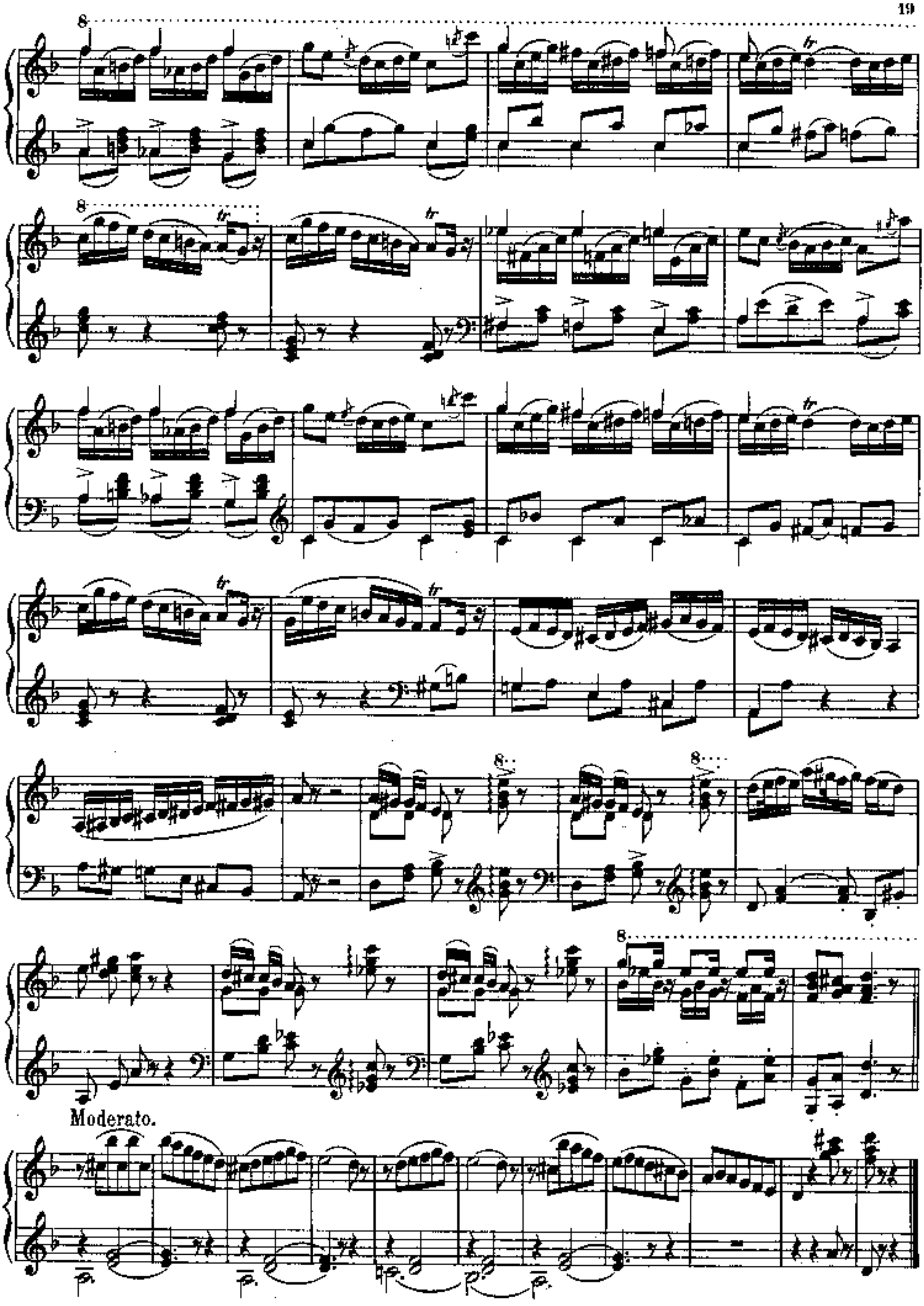
Moderato.

Capriccio E-moll.

H. Bajuh.
I. Bayitch.

Vivace.

tr *tr*

poco rit.

Vivace. M. M. ♩ = 160

agilita facile

più mosso

ritard.

a tempo

poco rit.

Vivace.

8

8

8

8

rit.

Lento con

pp

dolore.

poco rit.

p a tempo

con espressione dolente

con desideria

rit. *pp*

dificiendo

con dolore

Vivace

Vivace.

poco rit.

agilita facile

più mosso

1.

poco rit.

2.

poco rit.

Vivace.

8

presto

8

8

ЂАВОЛАН

Vivace. (врло брзо)
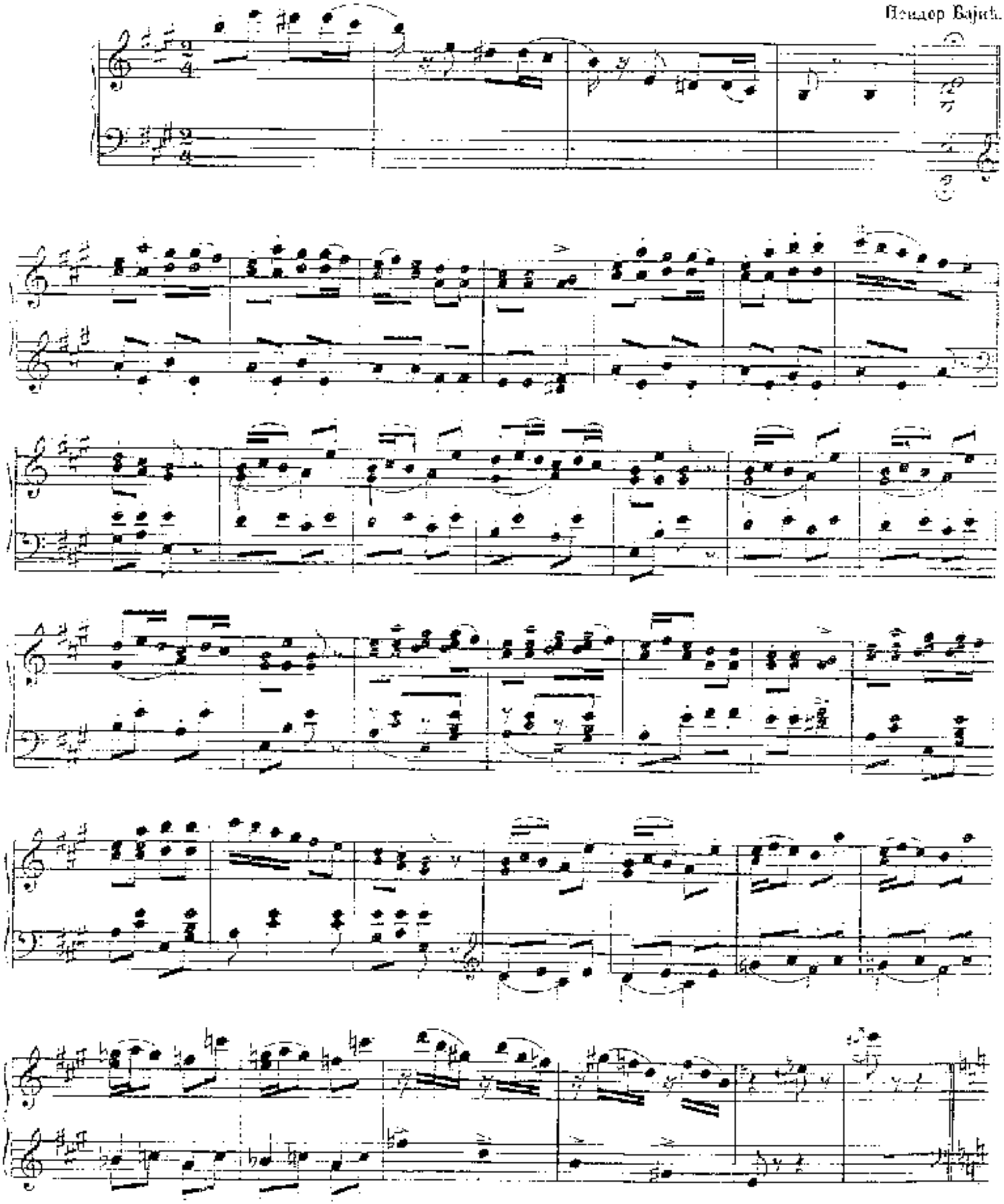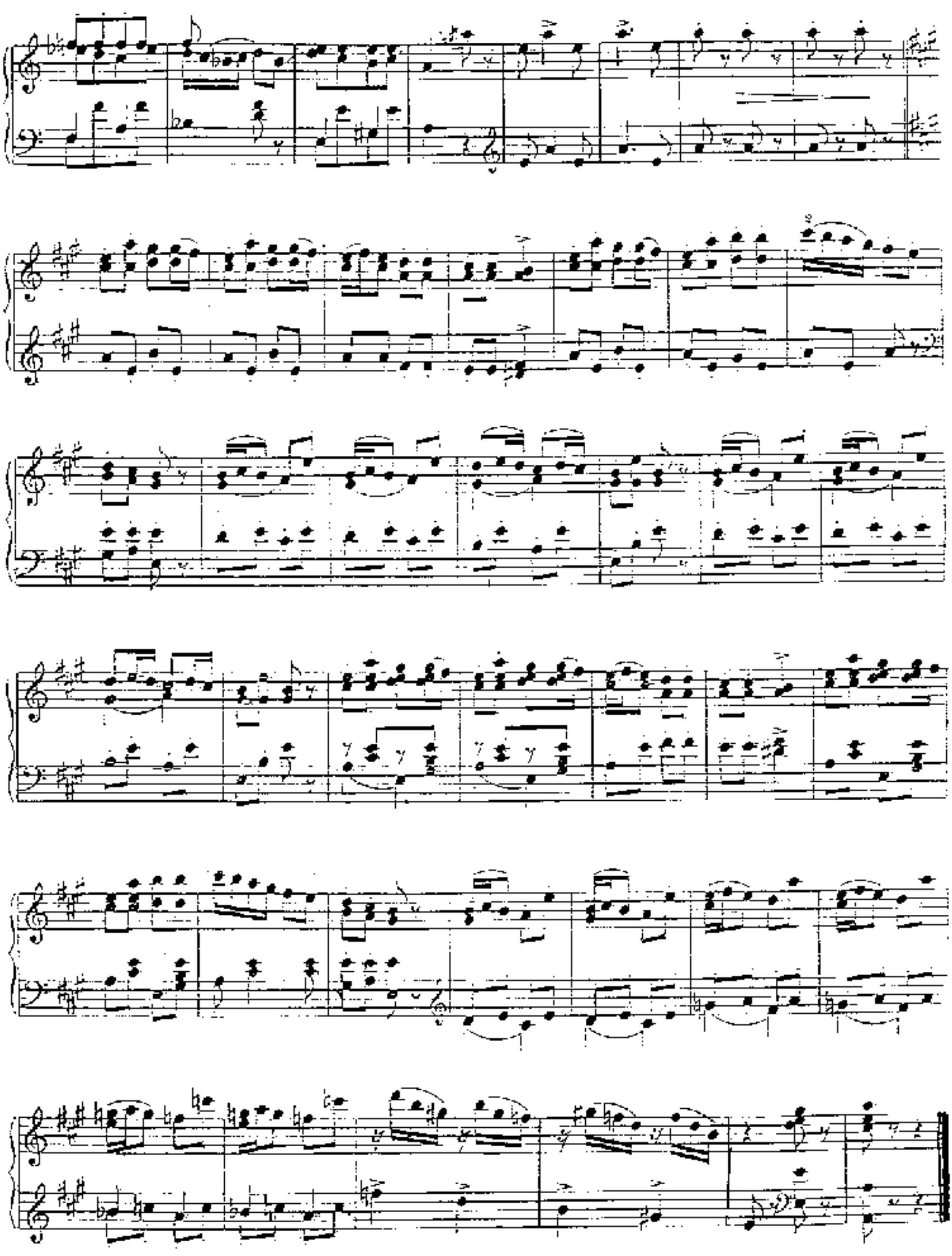
Пендор Бајић.